Klassisch

Haus Riedel

Bungalow mit attraktiven Extras.

Bungalows bieten ihren Bewohnern den Vorteil barrierefreien Wohnens auf einer Ebene und sind deshalb vor allem bei der Generation 50plus gefragt. Mit einer Wohnfläche von 120 m² und einem teilweise firstoffenen Dach vermittelt Haus Riedel ein Raumgefühl der besonderen Art. Formal orientierten sich die Planer an traditionellen Vorbildern und spendierten dem Bungalow ein um 30/35 Grad geneigtes Flachdach und einen seitlichen Carport, der sich mit seiner schlichten Linienführung harmonisch ins Erscheinungsbild einfügt.

Zum modernen Planungskonzept gehören auch offene Übergänge zwischen den Bereichen und weitere großzügige Glasflächen im Wohnbereich. So entsteht ein helles, über Eck gegliedertes Raumensemble, dessen Zentrum die moderne Küche bildet. Im transparenten Anbau befindet sich der Essplatz, der mit seiner luftigen Offenheit bis unter den Dachfirst zu den attraktivsten Aufenthaltsbereichen im Haus gehört.

Daten + Fakten

Flächen*	WF	GF
EG	119,2 m²	119,2 m²
Gesamt	119,2 m²	119,2 m²
Dachneigung		30° / 35°
Kniestock		0 cm
Außenmaße	12,74 m	12,99 m

* Alle dargestellten Flächen und Flächenberechnungen zu Wohnflächen (kurz WF) und Grundflächen (kurz GF) wurden gemäß der Verordnung zur Berechnung der Wohnfläche (Wohnflächenverordnung - Wo FlV) vom 25. November 2003 (BgBl. I S. 2346) ermittelt.

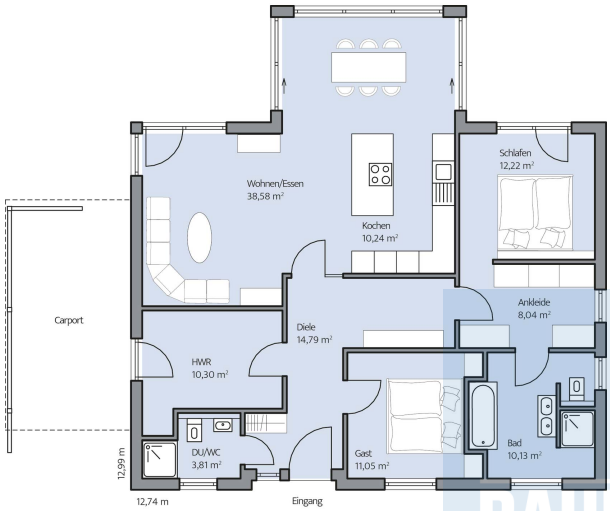

Haus Riedel Grundriss